



 **HOSPITAL
RAWSON**

Hospital Público Descentralizado de Alta Complejidad

CUANDO LA MASTITIS NO ES POR LACTANCIA...

Autores: **OCAMPO LÓPEZ,**
Victoria; Fernández, Elizabeth
Yasmín Itatí; Balmaceda, Lucas
Miguel; Jaspe, Delfina; Castillo,
Patricio.

Objetivos:

- Revisar las indicaciones y limitaciones de los estudios imagenológicos para el diagnóstico de las mastitis.
- Describir las características imagenológicas de los procesos inflamatorios/infecciosos de la mama.
- Mostrar casos ilustrativos de distintos tipos de mastitis.

Introducción:

- Los procesos inflamatorios de la mama (mastitis) son ampliamente conocidos en su extenso espectro de presentaciones, los cuales pueden acompañarse o no de infección.
- En este trabajo se muestran casos representativos de mastitis en los distintos métodos de imágenes. A fin de hacer una revisión y esquematización sobre la apariencia radiológica típica, para poder realizar una aproximación diagnóstica y terapéutica precoz.

Mastitis Infecciosas

A) SIMPLES:

1, PUERPERAL

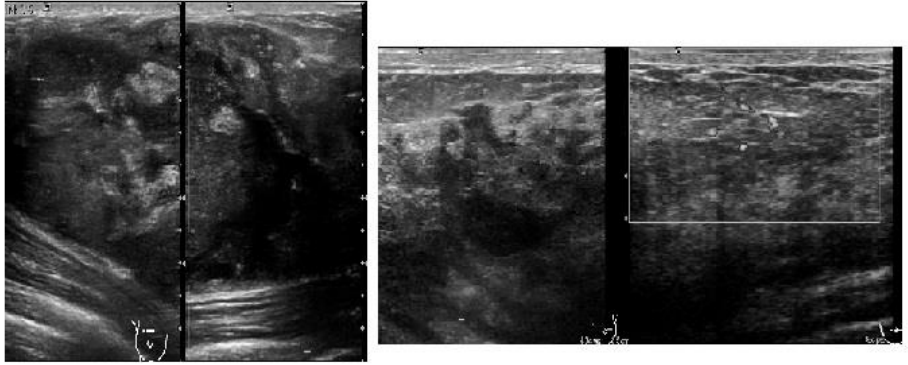

LESION CUTANEA SOBREENFECTADA

2, NO PUERPERAL

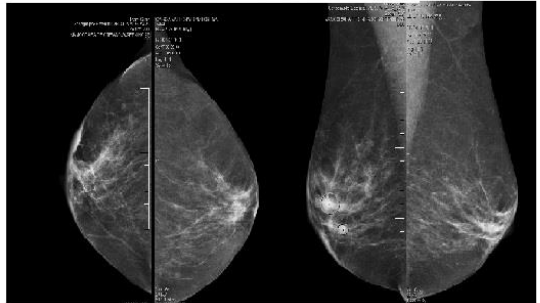
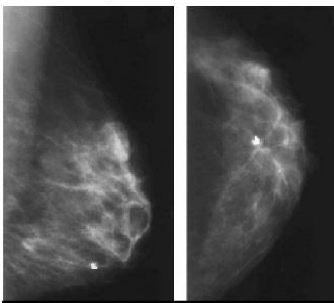
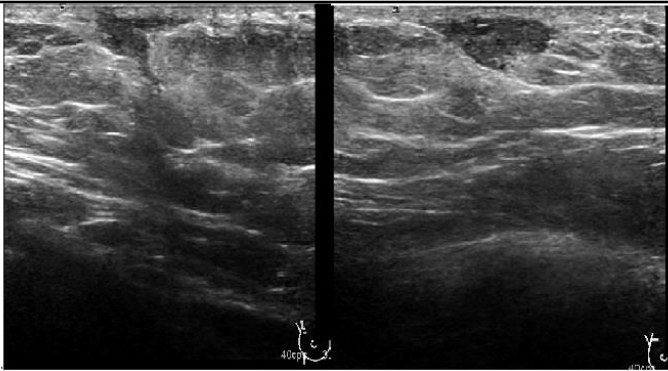

**GALACTOCELE
INFECTADO**

MASTITIS TUBERCULOSA

Mastitis Infecciosas

B) COMPLICADAS:

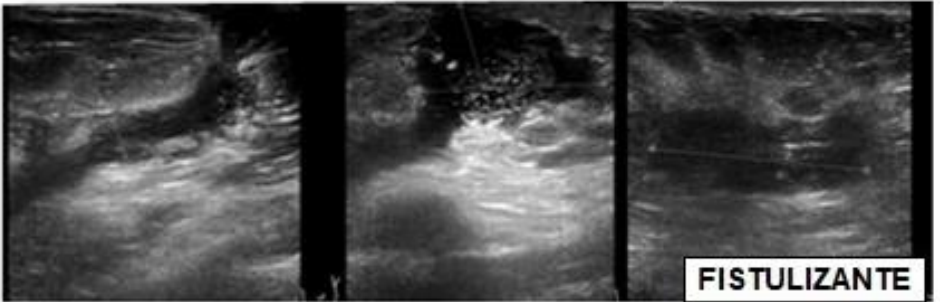
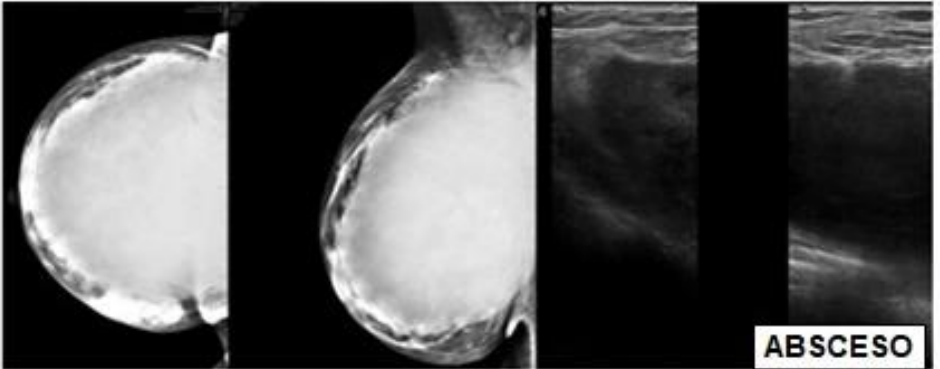

Mastitis NO Infecciosas

A) DE ETIOLOGIA DESCONOCIDA:

1. PATOLOGIA PRIMARIA DE LA MAMA

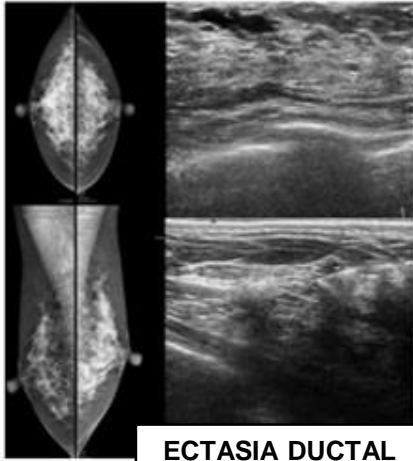

ECTASIA DUCTAL

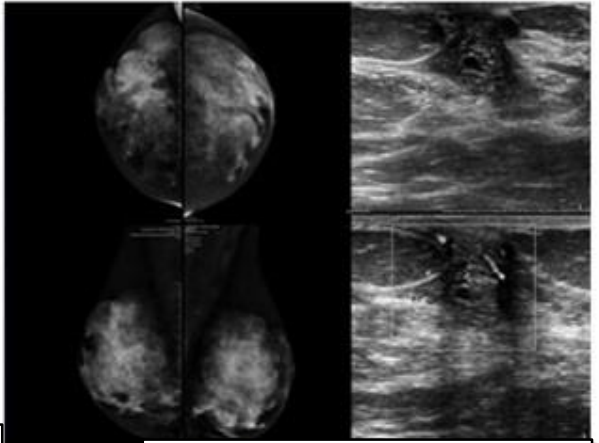

MASTITIS GRANULOMATOSA

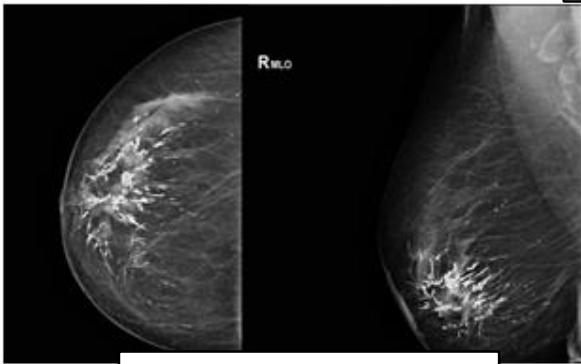

MASTITIS PERIDUCTAL

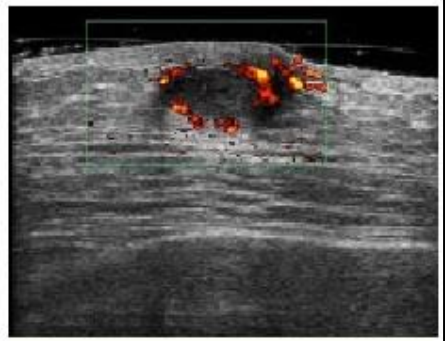

ABSCESO SUBAREOLAR

2, PSEUDOTUMOR INFLAMATORIO

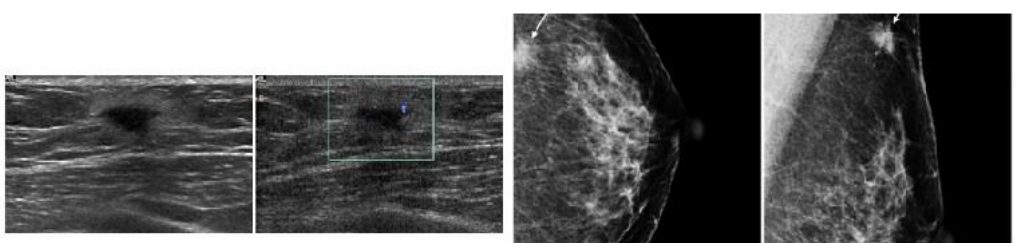

Mastitis NO Infecciosas

**B) POST-TRAUMATICA:
NECROSIS GRASA**

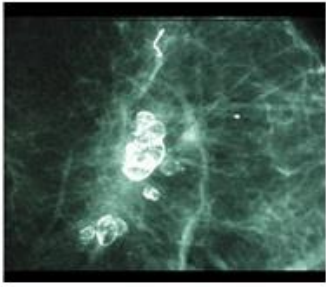

**C) POSTRADIOTERAPIA:
MASTITIS ACTINICA**

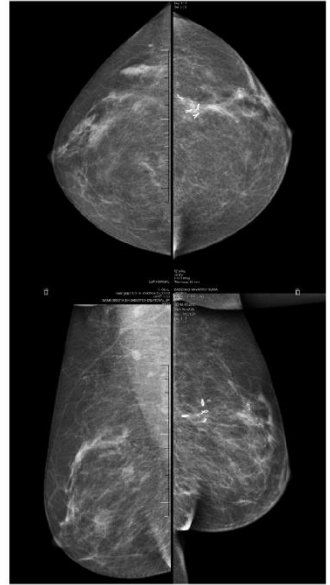

**D) SECUNDARIAS A CUERPOS
EXTRAÑOS: MASTITIS
GRANULOMATOSAS**

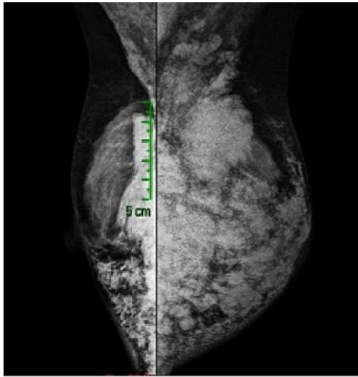

**E) SECUNDARIAS
A PATOLOGIAS
SISTEMICAS:**

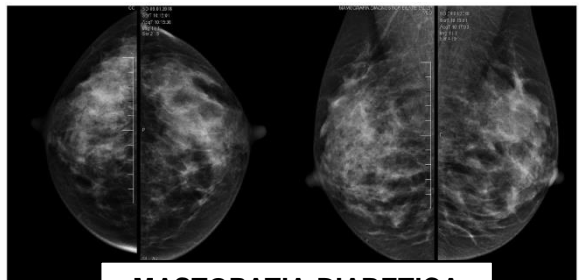

MASTOPATIA DIABETICA

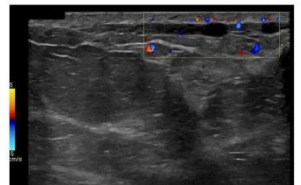
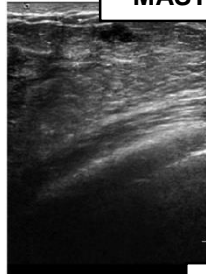

ENFERMEDAD DE MONDOR

Patología Maligna simuladora

A) CARCINOMA INFLAMATORIO:

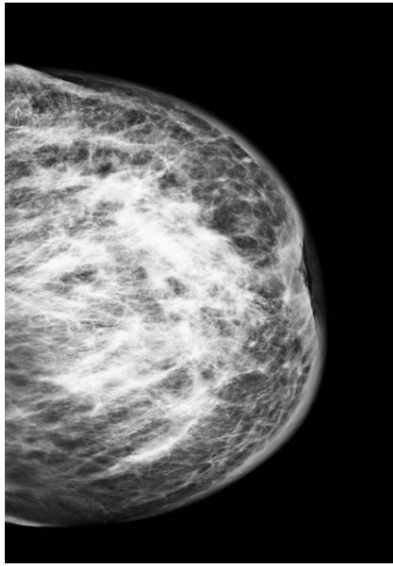

Conclusión:

- **Es de vital importancia conocer los distintas mastitis ya que permitirán al médico especialista en diagnóstico por imágenes tomar una conducta diagnóstica y terapéutica precoz, para el mejor abordaje de la paciente.**

Bibliografía

- Amengual Aldehuela Necrosis grasa en la mama: espectro de manifestaciones en pruebas de imagen. Seram 2014.
- Chakrabarti I, Basu A, Ghosh N. Carcinoma inflamatorio de mama: El camaleón. Arch Med Health Sci 2017; 5: 255-7.
- Tercero Azorín M.I. “Manifestaciones mamarias de enfermedades de carácter autoinmune” Seram 2014
- Tsuji Wakako “Amiloidosis primaria localizada del seno: reporte de un caso y revisión de la literatura” BMC Surg . 2016;16(1): 62.