

316

LINFANGIOMA

DE MAMA

Autores: CEPEDAL , MR.

BAGLIVO, MA.

AREVALO B, ML.

BELMUDES, CE.

SALEMME, ML.

SANTANGELO, M.

PRESENTACIÓN DEL CASO

Paciente de 22 años de edad que se realiza ecografía mamaria de rutina (US), sin datos semiológicos de sospecha para patología mamaria.

Como antecedente refiere cirugía de miembro superior derecho por tumoración linfática con diagnóstico de linfangioma.

Al examen clínico del brazo se observa tumoración no dolorosa cercana al área de cicatriz. Dado el antecedente se realiza eco Doppler y Resonancia Magnética (RM) de miembro superior derecho y mama derecha.

HALLAZGOS IMAGENOLÓGICOS

US: múltiples formaciones tubulares anecoicas, que se extienden desde los cuadrantes externos hacia la región retroareolar.

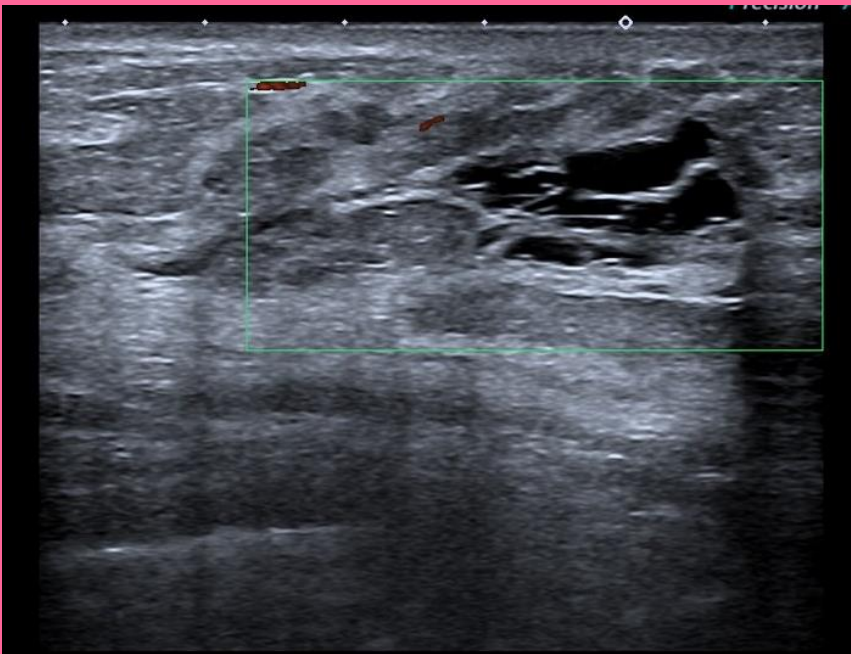

Eco Doppler color: Ausencia espontánea de flujo solo evidente ante las maniobras de Valsalva.

RM: se presentan imágenes tubulares hiperintensas en T1 y T2 con supresión grasa.

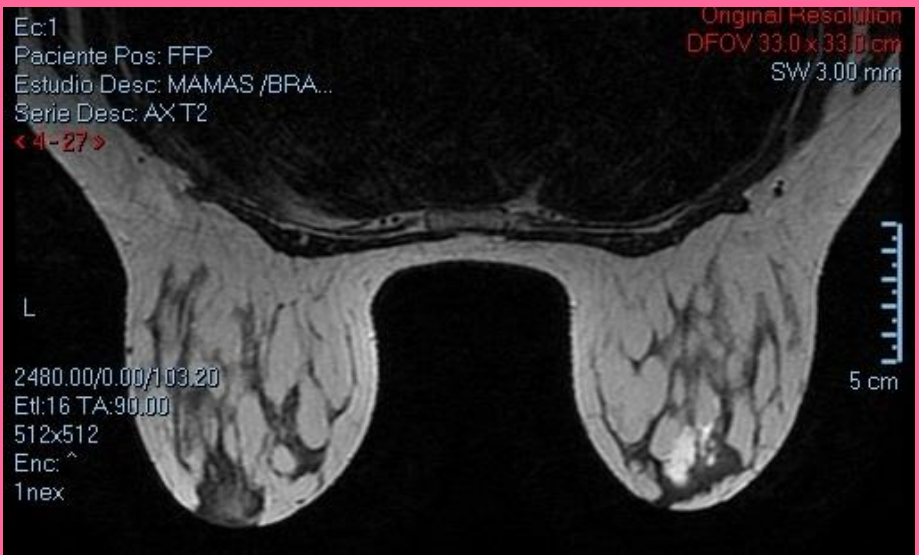

Sospecha diagnóstica: lesión de índole linfático

LINFANGIOMA

DISCUSION

Los linfangiomas son neoplasias benignas de lento crecimiento predominantes en la infancia con localización frecuente en cabeza y cuello.

Los adquiridos pueden estar relacionados con antecedentes quirúrgicos o radioterapia.

Es un proceso de naturaleza benigna, pero su conducta es similar a la de una neoplasia invasiva por expansión progresiva de los espacios linfáticos, pudiendo llegar a comprometer órganos vitales

La localización mamaria es infrecuente.

El diagnóstico preoperatorio se basara en exámenes imagenológicos

CONCLUSION

Los linfagiomatosos son tumores de localización infrecuente en la glándula mamaria.

En nuestra paciente resultó un hallazgo incidental que se sospechó en relación a los antecedentes clínicos.

El diagnóstico diferencial con patologías frecuentes como la ectasia ductal se logró mediante el uso de RM.