

SENO SILENTE: COMO CAUSA DE ENOFTALMOS

Guerrón Nelson , Rivadeneira Sebastián, San Juan Marcelo

El síndrome de seno silente (SSS) o atelectasia maxilar crónica (AMC), una entidad adquirida y poco frecuente, definida por la disminución persistente y progresiva del volumen del seno maxilar, retracción centripeta de sus paredes, enoftalmos espontaneo, asimetría facial e historia de síntomas sinusales nulos o leves.

El diagnóstico se basa en la clínica y los hallazgos tomográficos.

Pre op:

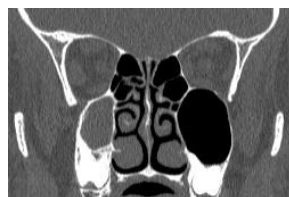
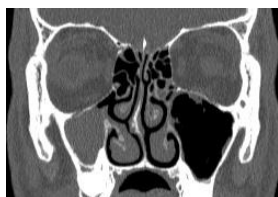

El tratamiento es la ventilación del complejo osteomeatal por cirugía endoscópica nasosinusal; y algunos pacientes experimentan aumento del volumen del seno maxilar.

Post op:

